ArmaSys
Armaturen und Systemtechnik GmbH

kundennah und branchenorientiert

LIEFERÜBERSICHT

LEISTUNGEN

Als Full-Service Unternehmen und Systemlieferant bieten wir neben einem kompletten Produktsortiment, kompetente und technische Beratung, eine umfangreiche Lagerhaltung und Vor-Ort Service an.

ZERTIFIKAT

ArmaSys

Armasys Armaturen und Systemtechnik GmbH

Qualitätsmanagementsystem

ISO 9001 : 2015

DQS GmbH

UNSERE GESCHÄFTSPHILOSOPHIE

- **Qualitätsprodukte aus einer Hand**
- **preiswert, schnell und zuverlässig**
- **ohne Know-How-Verlust**

IHRE VORTEILE

- Qualitätsarmaturen aus einer Hand
- keine Schnittstellenproblematik
- ein Ansprechpartner
- Lieferantenreduzierung
- Lagerkostenreduzierung
- bessere Einkaufspreise und Bedingungen durch Bündelung
- kürzere Lieferzeiten durch große Lagerhaltung und Kundenlager

ArmaSys
Armaturen und Systemtechnik GmbH

Kundennah und branchenorientiert

Vieles, was Sie für Ihren Prozess oder Ihr Projekt benötigen, bekommen Sie von uns - aus einem Haus!
Der sicherste, einfachste und kostengünstigste Weg eine Anlage zu planen, zu bauen oder zu betreiben.

ARMATUREN

VENTILE

Ausführungen	Absperr-, Stell- und Regelventile
Werkstoff	GG-25, GGG-40, C 22.8/GS-C 25, 1.4408/1.4571, 15Mo3, 13CrMo44, 10CrMo910, 1.4903 (P91)
Nennweiten	DN 8 - 500 (weitere Nennweiten auf Anfrage)
Nenndruck	PN 10 - 630 (weitere Druckstufen auf Anfrage)
Anschluss	Flansch, Schweißende, Schweißmuffe, Gewinde
Varianten	E-Antrieb, Pneumatikantrieb, Stellungsanzeige, Endschalter

SCHIEBER

Ausführungen	Absperrschieber und Stoffschieber für flüssige und feststoffhaltige Medien
Werkstoff	GG-25, GGG-40, C 22.8/GS-C 25, 1.4408/1.4571, 15Mo3, 13CrMo44, 10CrMo910, 1.4903 (P91)
Nennweiten	DN 15 - 1200 (weitere Nennweiten auf Anfrage)
Nenndruck	PN 10 - 630 (weitere Druckstufen auf Anfrage)
Anschluss	Flansch, Schweißende, Schweißmuffe, Gewinde
Varianten	E-Antrieb, Pneumatikantrieb, Stellungsanzeige, Endschalter

KLAPPEN

Ausführungen	Absperr- und Regelklappen in zentrischer, doppelexzentrischer und dreifachexzentrischer Bauform
Werkstoff	GG-25, GGG-40, GS-C 25, 1.4408/1.4571, Aluminium, Kunststoff
Nennweiten	DN 25 - 3000 (weitere Nennweiten auf Anfrage)
Nenndruck	PN 6 - 100 (weitere Druckstufen auf Anfrage)
Anschluss	Zwischenflansch, Anflansch, Doppelflansch, Schweißende
Varianten	E-Antrieb, Pneumatikantrieb, Stellungsanzeige, Endschalter

ARMATUREN

KUGELHÄHNE/ KÜKENHÄHNE

Ausführungen	Kugelhähne in ein-, zwei- und dreiteiliger Bauform, Kompaktflansch- und Mehrwege-Kugelhähne
Werkstoff	Messing, Stahl, Edelstahl 1.4408, Sonderwekstoffe
Nennweiten	DN 8 - 500 (weitere Nennweiten auf Anfrage)
Nenndruck	PN 10 - 100 (weitere Druckstufen auf Anfrage)
Anschluss	Flansch, Schweißende, Schweißmuffe, Gewinde
Varianten	E-Antrieb, Pneumatikantrieb, Stellungsanzeige, Endschalter

GESTEUERTE ARMATUREN

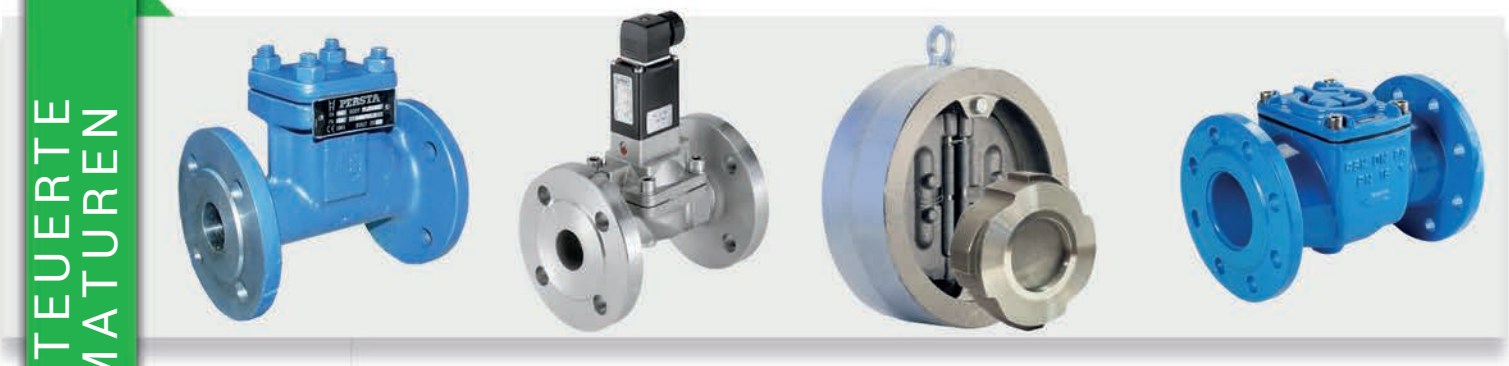

Ausführungen	Rückschlagventile, Rückschlagklappen, Magnetventile
Werkstoff	je nach Anwendung und Ausführung (bitte anfragen)

VERFAHRENSTECHNISCHE ARMATUREN

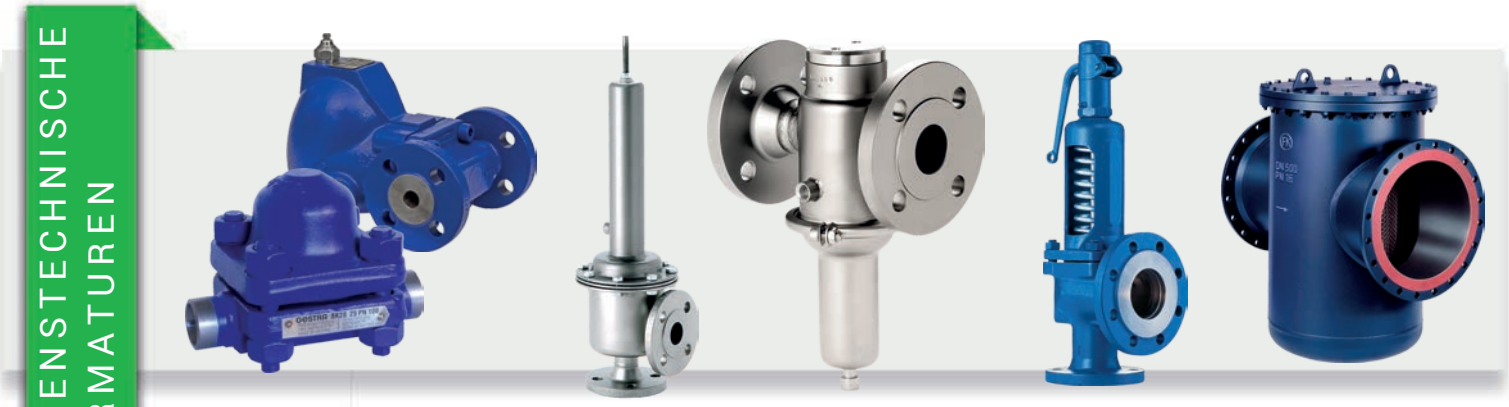

Ausführungen	Bimetall- oder Schwimmer-Kondensatableiter, Sicherheitsventile, Überströmventile, Schmutzfänger
Werkstoff	je nach Anwendung und Ausführung (bitte anfragen)

AUTOMATISIERUNGSTECHNIK

ANTRIEBSTECHNIK

Ausführungen

Abgestimmt auf die jeweiligen Anforderungen komplettieren wir unsere Armaturen nach Ihren Wünschen mit elektrischen, pneumatischen oder hydraulischen Antrieben und bauen oder modifizieren die für Ihren Prozess passende Armatur.

ZUBEHÖR

Ausführungen	Endlagenrückmeldung mechanisch, induktiv Stellungsregler pneumatisch, elektro-pneumatisch Magnetventile nach Namur Druckluftaufbereitung
Werkstoff	je nach Anwendung und Ausführung (bitte anfragen) diverse Schutzarten lieferbar

MESSTECHNIK

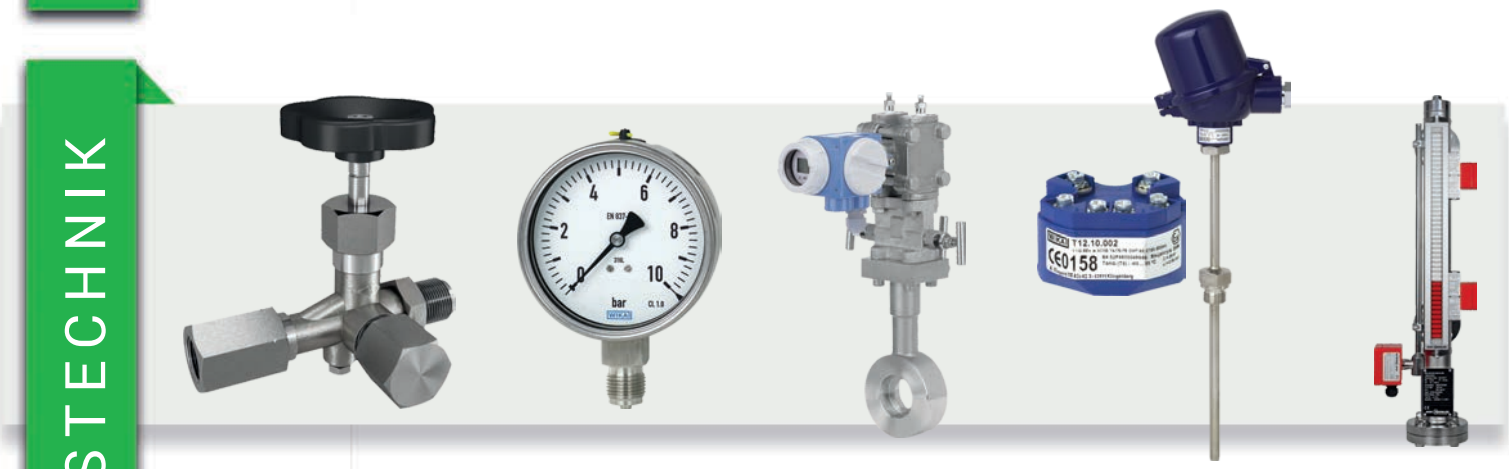

Ausführungen	Manometerventile Wassersackrohre Ventilblöcke Schutzrohre Durchflussmessung
Werkstoff	Messing, Stahl, Edelstahl 1.4571; 13CrMo44, 1.4903 (P91) (Sonderwerkstoffe auf Anfrage)

SYSTEMTECHNIK

Maßgeschneiderte Lösungen

Wir liefern nicht nur die einzelnen Komponenten, sondern integrieren diese auf Wunsch zu kompletten Systemen.
Dabei profitieren Sie von den guten Preisen des eigenen Großhandels.

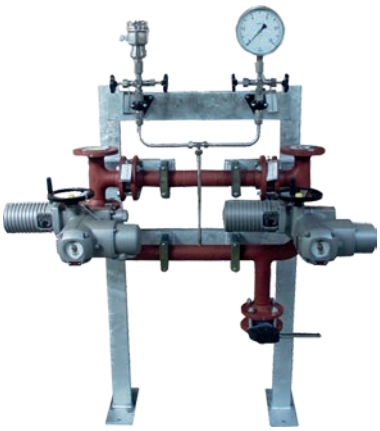

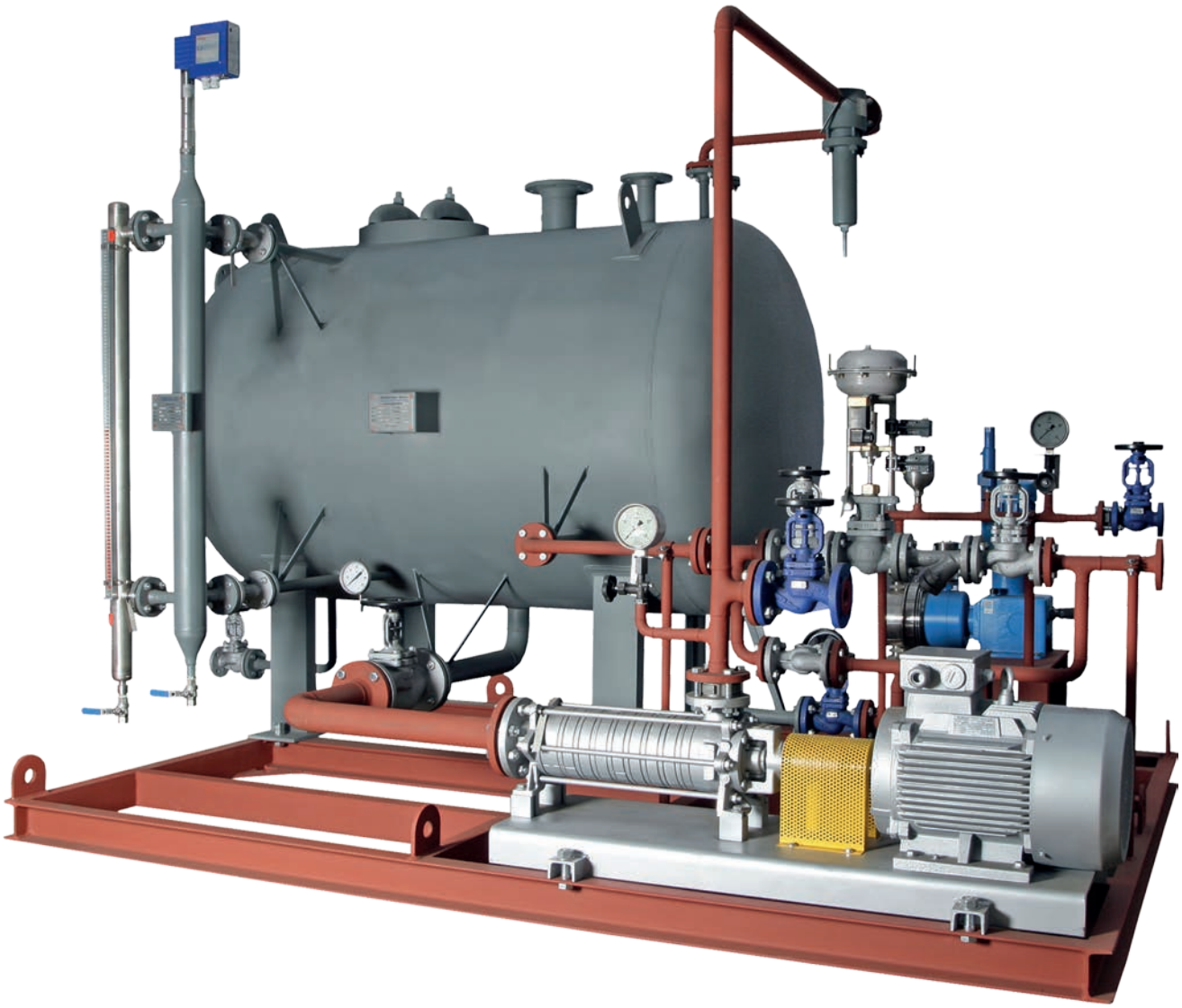

kundennah und branchenorientiert

ArmaSys

Armaturen und Systemtechnik GmbH

Bunsenstraße 5
D-51647 Gummersbach

Tel.: +49 (0) 2261-20402 -70
Fax: +49 (0) 2261-20402 -71

E-Mail: verkauf@armasys.de
www.armasys.de